

MINISTERO DELLE FINANZE  
DIREZIONE GENERALE DEL CATASTO E DEI SERVIZI TECNICI ERARIALI

# NUOVO CATASTO EDILIZIO URBAN

Planimetria dell'immobile situato nel Comune di **Modena**  
Via **A. Patrinieri**  
Ditta **Edil. Cozzari, dei Sarm. R. Carozzi e C. società in Accomandita Semplice con sede in Modena**  
Allegata alla dichiarazione presentata all'Ufficio Tecnico Erariale di **Modena**

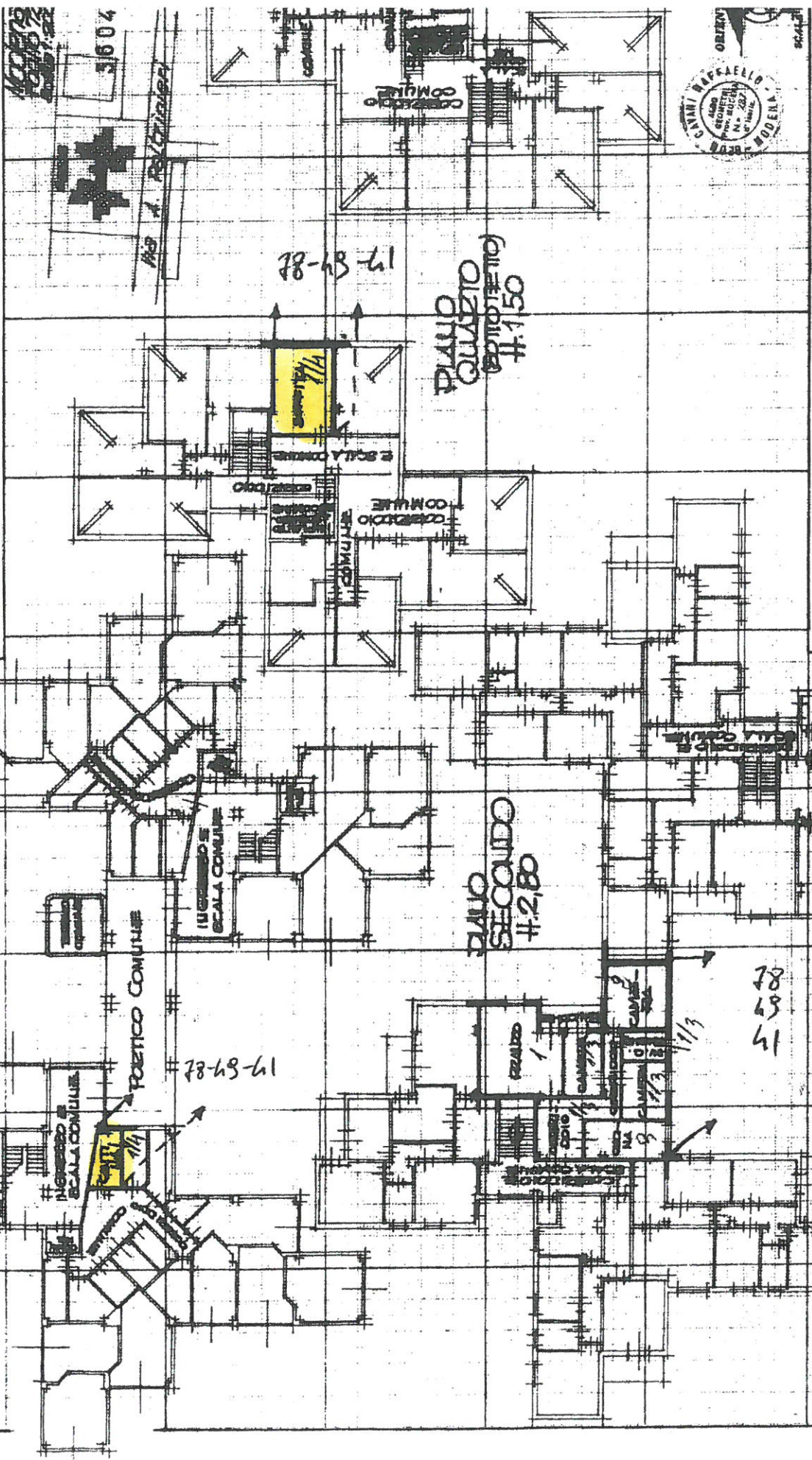

SPAZIO RISERVATO PER LE ANNOTAZIONI D'UFFICIO

DATA **16 MARZO 1973**

PROT. N° **3247**

Foglio **72**  
mapp. **29512**  
part. C.T. n° **38842**

29

Completato dal **Geometra Raffaello Castelli**  
Incaricato all'Albo dei Geometri della Provincia di **Modena**  
DATA **5 Novembre 1973**