



26 NUOVO CATASTO EDILIZIO URBANO

(R. DECRETO-LEGGE 15 APRILE 1948, N. 645)

Planimetria dell'immobile situato nel Comune di MODENA Via _____

Ditta MANFREDINI MARIA GRAZIA NATA A MODENA IL 17-10-1947

Allegata alla dichiarazione presentata all'Ufficio Tecnico Erariale di MODENA

SCHEDA N. 2 F.M.P. 1

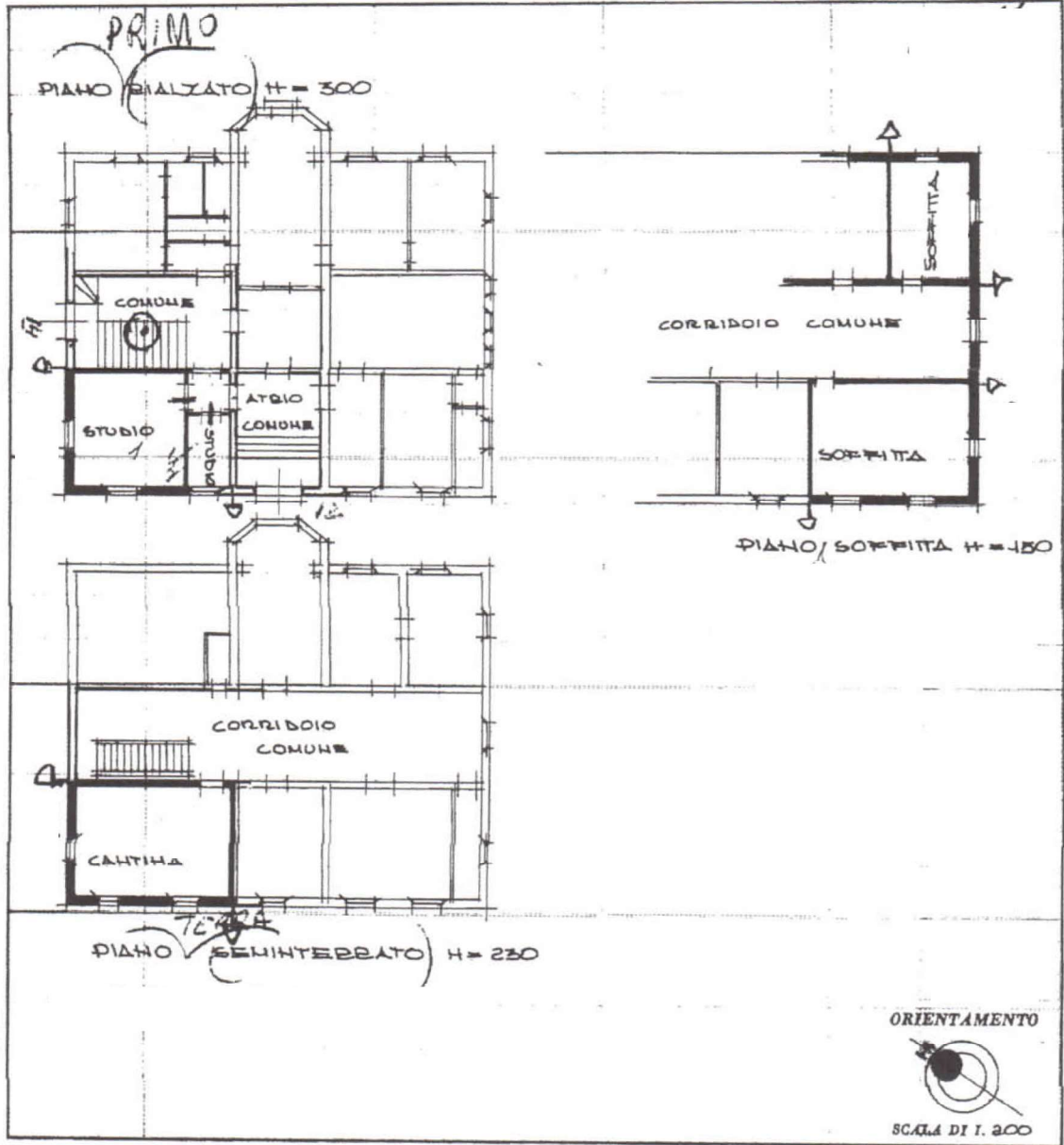

SPAZIO RISERVATO PER LE ANNOTAZIONI D'UFFICIO

DATA _____
PROT. N° _____

Compilata dal GEOM.
(Titolo, nome e cognome del tecnico)
FABIO MASSIMO POZZI
Iscritto all'Albo de GEOMETRI
della Provincia di MODENA
DATA 4-12-1972
Firma: Fabio Massimo Pozzi